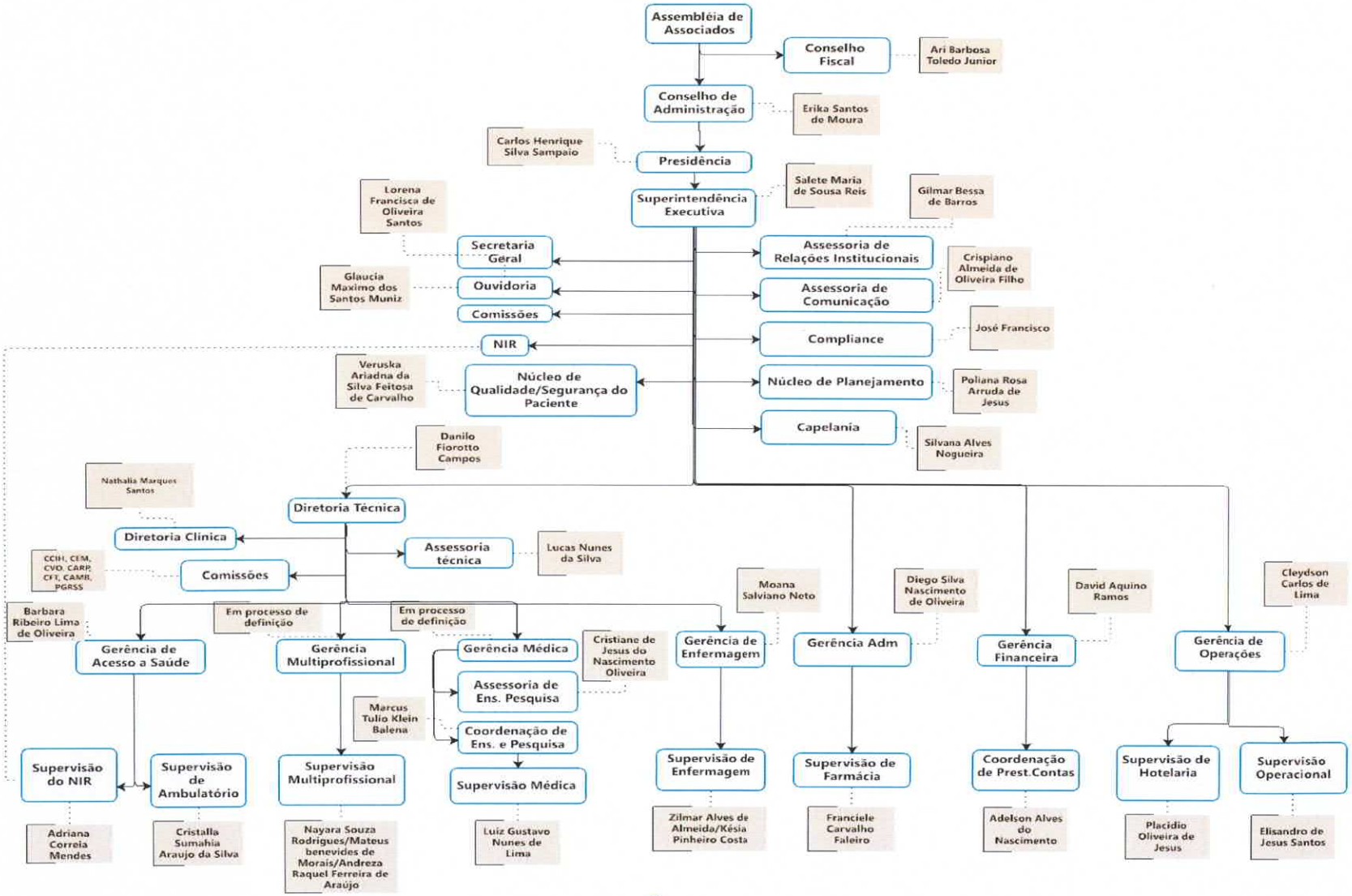


**Fonte: Regimento Interno do CRESM_Versão 11**


**"Proibida reprodução por terceiros sem a expressa autorização"**